



Kompresszoros Inhalátor



CE 0598

Modell: AXD-303

Mielőtt belevágna

Biztonsági előírások.....	2
Használat előtt.....	4

Hogyan kell használni

Használati útmutató.....	5
Gyógyszeradagolás.....	5

Tisztítás és karbantartás

Tisztítás és fertőtlenítés.....	7
Légszűrőcsere.....	8
Hibaelhárítás.....	9
Műszaki leírás.....	10
Garancia/szervíz.....	11
Alkatrészecskék és tartozékok.....	12

(Használat)

- A gyógyszerek típusára, adagjára és adagolási rendjére vonatkozóan kövesse orvosa utasításait.
- Tisztítsa meg és fertőtlenítsen az inhalátor részeit, a szájrészt vagy maszkot a vásárlás utáni első használat előtt, vagy ha a készüléket hosszabb ideig nem használták.
- Ha a készüléket egynél több személy használja, mindenképpen tisztítsa és fertőtlenítsen a részeket, mielőtt más használná.
- Használat után mindig szabaduljon meg a megmaradt gyógyszerektől, és minden alkalommal használjon friss gyógyszert.
- Ne használjon csak vizet porlasztási célokra.
- Ne használja a készüléket olyan helyen, ahol gyúlékony gáznak lehet kitéve.
- Ne zárja el a szellőzőnyílásokat. Soha ne helyezze a készüléket olyan helyre, ahol a szellőzőnyílások működés közben elzáródhatnak. Ne takarja le a kompresszort takaróval, törölközővel stb. használat közben.

(Áramütés veszélye)

- Soha ne húzza ki a tápkábelt nedves kézzel.
- A kompresszor és a tápkábel nem vízálló. Ne öntsön vizet vagy más folyadékot ezekre az alkatrészekre. Ha mégis folyadék kerül ezekre az alkatrészekre, azonnal húzza ki a tápkábelt, és gézzel vagy más nedvszívó anyaggal törölje le.
- Ne használja vagy tárolja a készüléket párás helyen, például fürdőszobában.
- Ne merítse a főegységet vízbe vagy más folyadékba.
- Bár ez a készülék megfelel az EMC (elektromágneses összeférhetőségi) irányelv előírásainak, használata kerülendő más elektromos készülékek közvetlen közelben.

(Karbantartás és tárolás)

- Tárolja a készüléket és a tartozékokat tiszta helyen.
- Fertőtlenítés után mindig öblítse le a porlasztó alkatrészeket tiszta, forró csapvízzel.
- Soha ne hagyja sokáig a tisztítóoldatot az inhalátor alkatrészeiben.
- Használat után alaposan mossa el, és azonnal szárítsa meg.
- Tartsa a készüléket gyermekek számára elérhetetlen helyen.
- A készülék apró darabokat tartalmazhat, amelyek lenyelhetők.
- Ne tegye el az inhalátort amíg folyadék vagy gyógyszer van benne.

VIGYÁZAT:

Olyan lehetséges vészhelyzetet jelez, amit, ha nem kerülünk el akkor az életveszélyhez, vagy súlyos sérüléshez vezethet.

(Használat)

- Gondoskodjon felügyeletről, ha a készüléket gyermekek vagy fogyatékkal élők használják, illetve ha gyermekek vagy fogyatékkal élők közelében használják.
- Győződjön meg arról, hogy a légtérelő, a légszűrő és más alkatrészek megfelelően vannak rögzítve.
- Győződjön meg arról, hogy a légszűrő tiszta. Ha a légszűrő színe elváltozott, vagy átlagosan 60 napnál hosszabb ideig használták, cserélje ki egy újra.
- Ne döntse meg a porlasztókészletet 45°-nál nagyobb szögben, és ne rázza használat közben.
- Ne használja és ne tárolja a készüléket úgy, hogy a levegőcső meg van törve.
- Kizárólag emberi használatra.
- Csak eredeti alkatrészeket és tartozékokat használjon. A nem támogatott alkatrészek használata károsíthatja a készüléket.
- Ne töltsön 7 ml-nél több gyógyszert a gyógyszeres csészébe.
- Ne ejtse le a készüléket, és óvja az erős üteésektől.
- Ne hajlítsa el a terelőlapot, illetve ne szűrja meg a gyógyszeres csésze fúvókáját tüvel stb.
- Ne dugja az ujját vagy más tárgyakat a kompresszor belsejébe.
- Ne szedje szét és ne próbálja megjavítani a kompresszort vagy a tápkábelt.
- Ne zárja el a kupak és az levegő beömlőnyílás közötti rést.
- Ne használjon mikrohullámú sütőt vagy hajszárítót a porlasztó alkatrészek szárításához.
- A gyártó által jóvá nem hagyott változtatások vagy módosítások érvénytelenítik a garanciát.

(Áramütés veszélye)

- Megfelelő feszültségű konnektorba csatlakoztassa a készüléket. Ne terhelje túl a konnektorokat, és ne használjon hosszabbítót.
- Használat után mindig húzza ki a készüléket a konnektorból.
- Tisztítás előtt mindig húzza ki a tápkábelt.

(Karbantartás és tárolás)

- Ne szállítsa, és ne csomagolja el az inhalátort úgy, hogy a gyógyszeres pohárba folyadék van.
- Soha ne tegye a kompresszort, a tápkábelt vagy az inhalátor tartozékait mikrohullámú sütőbe, és ne próbálja meg géppel megszáritani azokat.

Általános biztonsági előírások:

Minden egyes használat előtt ellenőrizze a készüléket és a tartozékokat, hogy azok épek, nem sérültek; különös tekintettel alábbiakra:

- Hogy a terelőlap, a fúvóka vagy a levegőcső nem sérült-e meg.
- Hogy a fúvóka nincs-e eltömődve.
- Hogy a kompresszor normálisan működik-e.

Működés közben a kompresszorban lévő szivattyú miatt a készülék hangos és rezonál is. A porlasztókészletből származó sűrített levegő kibocsátása is okoz némi zajt. Ez normális, és nem jelent meghibásodást, illetve nem csökkenti a készülék élettartamát.

A készüléket csak rendeltetésszerűen használja. Ne használja a készüléket más célra. Ne használja a készüléket +40 °C-nál magasabb hőmérsékleten.

A készüléket és az elhasznált tartozékokat vagy kiegészítő alkatrészeket a vonatkozó helyi előírásoknak megfelelően semmisítse meg. A szabálytalan megsemmisítés környezetszennyezéssel járhat.

ELŐKÉSZÜLETEK:

Tisztítsa meg és fertőtlenítsa az inhalátort és a tartozékait az első használat előtt, vagy miután hosszabb ideig nem használta.

GYÓGYSZERADAGOLÁS:

- Ne döntse meg a készüléket 45°-nál nagyobb szögben.
- Ne hajlítsa túl, vagy ne törje meg a levegőcsövet.



AZ INHALÁTOR MŰKÖDÉSE:

Az Elysium kompresszoros inhalátor porlasztott folyadék (aeroszol) bevitelére szolgál az alsó és felső légutakba. Kompresszorból és porlasztófejből áll.

A kompresszorral előállított sűrített levegő a porlasztófejben lévő folyadékot a rendkívül kis átmérőjű fúvókákön átnyomva apró szemcsékre porlasztja.

Ezáltal keletkezik az aeroszol, amely a porlasztófejből kilépve ködnek látszik. Az aeroszol a légutakba kerülve kicsapódik, ezáltal fejt ki hatását. A készüléket úgy tervezték, hogy az orvos által előírt gyógyszereket a tüdőjáratokba juttassa a légzőszervi megbetegedések hatékony kezelésére, mint például hörgőasztma, akut hörghurut és egyéb légzőszervi megbetegedések.

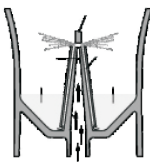

HASZNÁLATI ÚTMUTATÓ

- 1. lépés:** Szappanos vízzel mosson kezet.
- 2. lépés:** Szerelje össze az inhalátort az igény szerinti kivitelben: gyerek maszk, felnőtt maszk, csutora.
- 3. lépés:** Töltse fel az ovosa által meghatározott gyógyszerrel a porlasztócsészét.
- 4. lépés:** Csatlakoztassa az inhalátort a levegőcsövön keresztül a kompresszorhoz.
- 5. lépés:** Csatlakoztassa a levegőcső egyik végét a kompresszor lénkimenetéhez. A csatlakozásnak szorosan kell illeszkednie.
- 6. lépés:** Csatlakoztassa a kompresszort az elektromos hálózathoz.

GYÓGYSZERADAGOLÁS

- 1. Vegye fel az inhalátort a képen látható módon.**



- 2. Billentse át a kapcsolót a bekapcsolt (I) állásába.** Elindul a kompresszor, és megkezdődik a porlasztás.

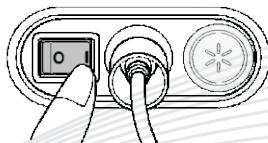

MEGJEGYZÉS:

Végezzen tesztet, figyelje meg, hogy keletkezik-e aeroszol.

A porlasztás leállításához billentse vissza a kapcsolót a kikapcsolt (O) állásába.

⚠ FIGYELMEZTETÉS: Ne takarja le a kompresszor szellőzőnyílásait, mert túlmelegedhet, vagy meghibásodhat.

⚠ VIGYÁZAT: Ne takarja le a légszűrő burkolatát.

- 3. Az orvos utasításainak megfelelően inhalálja a gyógyszert.**

A csutora használata: Vegye a csutorát a szájába, és lélegezze be a gyógyszert. A kilégzést is a csutorán keresztül végezze.

A maszk használata: Helyezze fel a maszkot úgy, hogy az takarja az orrát és a száját. Lélegezze be a gyógyszert, majd lélegezze ki a maszkon keresztül.

MEGJEGYZÉS: Ha túl sok az aeroszol, tegye fel a belégzőszelep sapkáját.

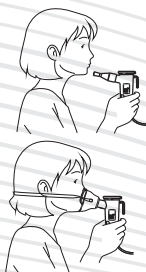

4. Folytassa az inhalálást.

Amikor befejezte a gyógyszer inhalálását, kapcsolja ki a kompresszort. Nyomja a hálózati kapcsolót a kikapcsolt (O) állásba.

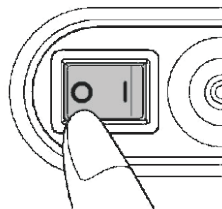

5. Ha befejezte a gyógyszer inhalálását, kapcsolja ki a kompresszort. Billentse vissza a kapcsolót a kikapcsolt (O) állásába.

6. Húzza ki a levegőcsövet az inhalátorból.

MEGJEGYZÉS:

A levegőcsövet a dugónál fogva húzza ki az inhalátorból.

7. Ellenőrizze, hogy a levegőcsőben nem maradt-e nedvesség.

Ha maradt némi folyadék a levegőcsőben, az alábbiak szerint kell azt onnan eltávolítani.

- 1) Győződjön meg róla, hogy a levegőcső még mindig a kompresszorhoz van csatlakoztatva.
- 2) Kapcsolja be a kompresszort, és nyomja át a levegőt a csövön, hogy kidolgozza belőle a nedvességet.

8. Húzza ki a levegőcsövet a kompresszorból is.

⚠ FIGYELMEZTETÉS:

A csőben páralecsapódás keletkezhet. Ne pakolja el a levegőcsövet, amíg páralecsapódás vagy folyadék van benne, mert ez baktériumfertőzést okozhat.

9) Húzza ki a készüléket az elektromos hálózathoz.

FIGYELEM:

Az inhalátorhoz steril, egyszer használatos szettet biztosítunk, amelyet minden használat után ki kell cserélni. Az első használatkor a szett steril állapotú, így nincs szükség fertőtlenítésre.

Használati útmutató steril szetthez:

Húzza ki a levegőcsövet az inhalátor csatlakozójából, és távolítsa el a használt szettet.

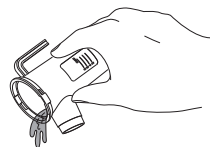

Cserélje ki a szettet egy új, steril szetre a következő használat előtt.

Amennyiben a steril szett bármilyen okból nem áll rendelkezésre, és úgy dönt, hogy saját felelősségére újrahasználja, a következő lépéseket kövesse:



Fertőtlenítés saját felelősségre:

- Használjon kereskedelmi forgalomban kapható fertőtlenítőszert, és kövesse a gyártó utasításait.
- Főzze ki az alkatrészeket maximum 15 percig (kivéve azokat a részeket, amelyek a gyártó szerint nem forralhatók).

Megjegyzés: Kérjük, vegye figyelembe, hogy a steril szett fertőtlenítése nem garantálja az eredeti sterilitást! Az új steril szett használata minden esetben javasolt az optimális higiéniai feltételek biztosítása érdekében.

Ha a steril szett vagy bármelyik alkatrész sérül vagy szennyeződik, azonnal cserélje ki!

Keresse az Elysium steril, univerzális gyógyszeradagoló készletet a patikákban, vagy rendelje meg a **virusmaszk.hu** weboldalon!

1. Húzza ki a légszűrő sapkáját a kompresszorból.

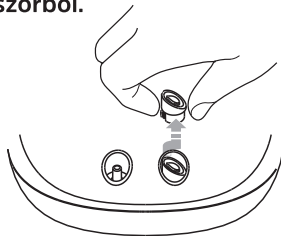

2. Cserélje ki a légszűrőt.

Távolítsa el a régi légszűrőt egy hegyes tárggyal, pl. fogpiszkálóval, és helyezze be az újat.

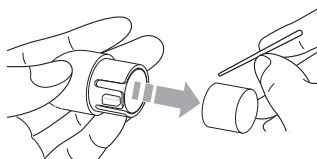

3. Tegye vissza a légszűrő sapkáját a helyére.

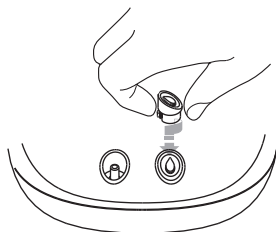

MEGJEGYZÉSEK:

- Légszűrő nélkül ne használja az inhalátort.
- A légszűrőknél nincs olyan, hogy eleje vagy hátulja.
- A légszűrő sapkáját is rendszeresen mosni kell - nem szabad forralni -, hogy ne tömődjön el.
- Vegye le a légszűrő sapkáját, mossa el, győződjön meg róla, hogy teljesen megszáradt, és csak utána tegye vissza.
- Tartalék légszűrőkért forduljon a forgalmazóhoz.

Az itt leírtak szerint járjon el, ha a készülék működés közben meghibásodik.

PROBLÉMA	OK	MEGOLDÁS
Bekapcsoláskor semmi sem történik.	A hálózati csatlakozó be van dugva egy konnektorba?	Ellenőrizze, hogy a dugó be van-e dugva a konnektorba. Szükség esetén húzza ki, majd dugja be újra a dugót.
Nincs porlasztás vagy alacsony porlasztási sebesség, amikor a készülék be van kapcsolva.	<p>Van gyógyszer a porlasztócsészében?</p> <p>Túl sok, vagy túl kevés a gyógyszer a porlasztócsészében?</p> <p>Hiányzik a terelőlap, vagy nem jól van összeszerelve?</p> <p>Az inhalátor jól van összeszerelve?</p> <p>A fúvóka eltömődött?</p> <p>Az inhalátor túlzott mértékben meg van döntve?</p> <p>Megfelelően van csatlakoztatva a levegőcső?</p> <p>A levegőcső megtört vagy sérült?</p> <p>A levegőcső eltömődött?</p> <p>Koszos a légszűrő?</p>	<p>Töltse meg a porlasztócsészét.</p> <p>Gondoskodjon a megfelelő mennyiségű gyógyszerről.</p> <p>Megfelelően helyezze fel a terelőlapot. Jól szerelje össze az inhalátort.</p> <p>Győződjön meg arról, hogy a fúvóka nem dugult el.</p> <p>Győződjön meg arról, hogy az inhalátor nincs 45 foknál nagyobb szögben megdöntve.</p> <p>Győződjön meg arról, hogy a levegőcső megfelelően csatlakozik a kompresszorhoz és az inhalátorhoz.</p> <p>Győződjön meg arról, hogy a levegőcső nem sérült.</p> <p>Győződjön meg arról, hogy a levegőcső nincs eltömődve.</p> <p>Cserélje ki a légszűrőt egy új szűrőre.</p>
A készülék rendkívül hangos.	A légszűrőfedél megfelelően van rögzítve?	Rögzítse helyesen a légszűrőfedelet.
A készülék nagyon forró.	Elzáródtak a szellőzőnyílások?	Ne zárja el a szellőzőnyílásokat.

MEGJEGYZÉS:

Ha a javasolt megoldás nem oldja meg a problémát, ne próbálja meg a készüléket javítani. A készülék egyetlen alkatrésze sem szervizelhető a felhasználó által. Vegye fel a kapcsolatot a helyi kereskedővel.

Típus	Kompresszoros inhalátor
Tápegység	AC220V 50 Hz
Teljesítmény	130W
Zajszint	≤65dB
Porlasztási sebesség	≥0,2ml/min
Üzemi nyomástartomány	60KPa - 130kPa
Megmaradó folyadék	≤0,7ml
Környező hőmérséklet	Normál üzemi körülmények: 5°C~40°C Szállítás és tárolás: -20°C~+55°C
Relatív páratartalom	Normál üzemi körülmények: ≤80% Szállítás és tárolás: ≤93%
Tartalom	Kompresszor, inhalátor, levegőcső, 5db csereszűrő, maszk, használati utasítás

MMD = tömegközépmértő

MEGJEGYZÉSEK:

- Előzetes értesítés nélküli technikai módosítások lehetségesek.
- Vegye figyelembe, hogy ezen specifikációk az adott gyógyszertől függően változhatnak.
- Ne használja a készüléket olyan helyen, ahol gyúlékony gáznak lehet kitéve.
- A készülék megfelel az EMC szabványnak. Ha azonban más orvosi eszközökkel vagy elektromos berendezésekkel együtt használják, azok befolyásolhatják a működését.
- Kérjük, kövesse használati útmutatóban leírtakat, és minden tartozékot rendeltetésének megfelelően használjon.

Garanciális feltételek és szabályok

1. A termékre egy év garancia vonatkozik a vásárlás időpontjától számítva.
2. A garancia csak a készülék javítására vonatkozik.
- 3. A garancia nem vonatkozik a következő esetekre:**
 - A.** Ha a készüléket manipuláltnak/felnyitottnak találják.
 - B.** A használati útmutatóban foglalt utasításoktól eltérő működtetés esetén.
 - C.** A garancia nem terjed ki az elhasználódott alkatrészekre és tartozékokra, mint például a levegőcső, maszk, kamra, csutora, biztosíték és tápkábel.
 - D.** A garancia csak akkor érvényes, ha a készüléket a kereskedő dátummal és aláírással ellátott, cégszerűen lepecsételt garanciajeggyel együtt adja el.
 - 4.** A garancián kívüli javítási szolgáltatás a költségeknek megfelelően kerül felszámításra.
 - 5.** A garanciával vagy a termékkel kapcsolatos kérdésekkel kérjük, forduljon ügyfélszolgálatunkhoz.

Inhalátor



Porlasztócsésze



Levegőcső



Légszűrő (x5)

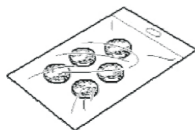

Csutora

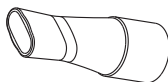

Szűrősapka

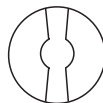

Maszk (felnőtt)



Maszk (gyerek)



Keresse az Elysium steril, univerzális gyógyszeradagoló készletet a patikákban, vagy rendelje meg a **virusmaszk.hu** weboldalon!



GuangZhou AXD Electronic Co., Ltd. Factory 3,
No.9 Changxin Road, Changshapu,
Zhongluotan Town, 510550, Baiyun District,
Guangzhou City, Guangdong
Province, P.R.China



Eunitor GmbH
Kennedydamm 5, 40476 Düsseldorf Germany

IMPORTŐR

Legal Beauty Kft.

1111 Budapest, Lágymányosi utca 12. fszt. 2.

+36-70-7-999-999

www.virusmaszk.hu

info@virusmaszk.hu

Származási ország: P.R.C.

Várható élettartam: 5év